

平成 30 年 10 月 5 日

主催 一般社団法人日本応用地質学会 中部支部
後援 公益社団法人地盤工学会中部支部
後援 一般社団法人中部地質調査業協会
後援 一般社団法人日本地質学会中部支部

平成 30 年度 一般社団法人日本応用地質学会 中部支部 現地見学会のお知らせ

拝啓 時下ますますご清祥の段、お慶び申し上げます。平素は一般社団法人日本応用地質学会中部支部の活動に格別のご高配を賜り、厚く御礼申し上げます。

さて、日本応用地質学会中部支部では、平成 30 年度現地見学会を下記の要領で開催いたします。参加者の募集を行いますので、ふるってご応募下さいますようお願い致します。

敬具

記

■ 現地見学会

期 日：平成 30 年 11 月 10 日（土）8：30～17：00 松阪駅集合・解散

（詳細スケジュールは添付図の行程案参照）

集合場所：松阪駅（近鉄側）出口

見学場所：松阪から蓮ダム方面、添付図参照（バスによる移動、小雨決行）（現地状況等によるルート変更有）

- ・ 粥見層（砂質片岩，強変形，堆積年代は約 78 Ma），赤桶
- ・ 飯高層（ユニット境界剪断帯，砂岩・石灰岩レンズ），柏野
- ・ 飯高層（弱変成・弱変形砂岩，堆積年代は約 95 Ma），大台町栗谷口
- ・ 地すべり対策工，大台町始神谷

参 加 費：会員（応用地質学会員，地盤工学会員，中部地質調査業協会員企業，日本地質学会員）5,000 円

上記以外 5,500 円、学生 3,000 円

募集定員：25 名（先着；定員になり次第締め切り）

CPD単位：4.3 予定 [CPD 証明書を発行します]

案 内：竹内誠教授（名古屋大学）、永田秀尚（日本応用地質学会中部支部顧問）

持 ち 物：ハンマー、ヘルメット、屋外の作業に適した服装、雨具、弁当

申込方法：別紙の申込書に必要事項（氏名、所属、連絡先等）を記載の上、下記事務局に FAX でお申し込みください。

国際航業（株）中部事業所内 日本応用地質学会 中部支部事務局 藤原 協
FAX 052-551-6061 TEL 052-747-3117

参加申込締切：平成 30 年 11 月 2 日（金）【先着順】

現地見学会 (11月10日 (土) 8:30~17:00)

参加申込書

参加費 (該当するものに○)	会員	左記以外の方	学生
	応用地質学会員, 地盤工学会員 中部地質調査業協会企業, 日本地質学会員		
	5,000 円	5,500 円	3,000 円
(ふりがな) 参加者氏名			
所 属			
連 絡 先	〒 _____ Tel : _____ Fax : _____ E-mail : _____		
保険加入に 関する情報	携帯電話番号 : _____ 性 別 : 男性・女性 生年月日 : _____ ※個人情報(緊急連絡・保険加入以外)には使用しません		

<ご確認事項>

(注)会員には後援団体を含みます。

1. お申込みは、本用紙 (必要事項ご記入の上) を事務局までFAXして下さい。
2. 申込期日 : 11月2日(金) 【先着順】
3. 参加をキャンセルされる場合は、11月2日(金)までをお願いします。
4. 連絡先

〒451-0045 名古屋市西区名駅二丁目 27 番 8 号名古屋プライムセントラルタワー11 階
 国際航業 (株) 中部技術部気付
 一般社団法人日本応用地質学会 中部支部 事務局 (担当 藤原、篠田)
 TEL : 052-747-3117 FAX : 052-551-6061 e-mail : kyo_fujiwara@kk-grp.jp

平成 30 年度 日本応用地質学会中部支部 巡検行程

国土地理院

- 日時 2018年11月10日(土) 8:30~17:00
(現地状況等によるルート変更あり)
- ・集合 8:30 松阪駅
 - 出発 8:40
 - ↓ 移動時間 75分
 - ・Stop 1 (松阪市赤桶) 9:55 着
 - 出発 10:40 (滞在時間 45分) 【粥見層(砂質片岩、強変性、堆積年代は約78Ma)】
 - ↓ 移動時間 30分
 - ・Stop 2 (松阪市柏野) 11:10 着
 - 出発 12:35 (滞在時間 85分) 【飯高層(ユニット境界煎断帯、車中または現地で昼食(弁当)(40分) 砂岩・石灰岩レンズ)】
 - ↓ 移動時間 35分
 - ・Stop 3 (大台町栗谷口) 13:10 着
 - 出発 14:10 (滞在時間 60分) 【飯高層(弱変成・弱変形砂岩堆積年代は約95Ma)】
 - ↓ 移動時間 20分
 - ・Stop 4 (大台町始神谷) 14:30 着 【地すべり対策工】
 - 出発 15:40 (滞在時間 70分)
 - ↓ 移動時間 80分
 - ・松阪駅着 17:00
 - 解散

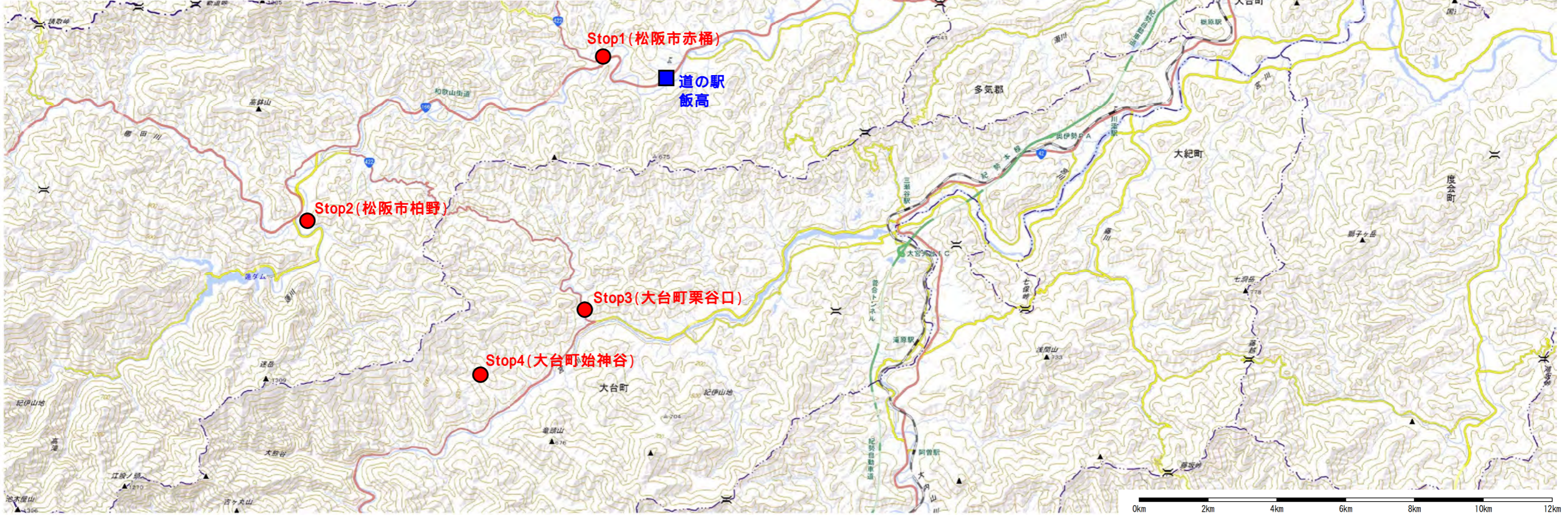
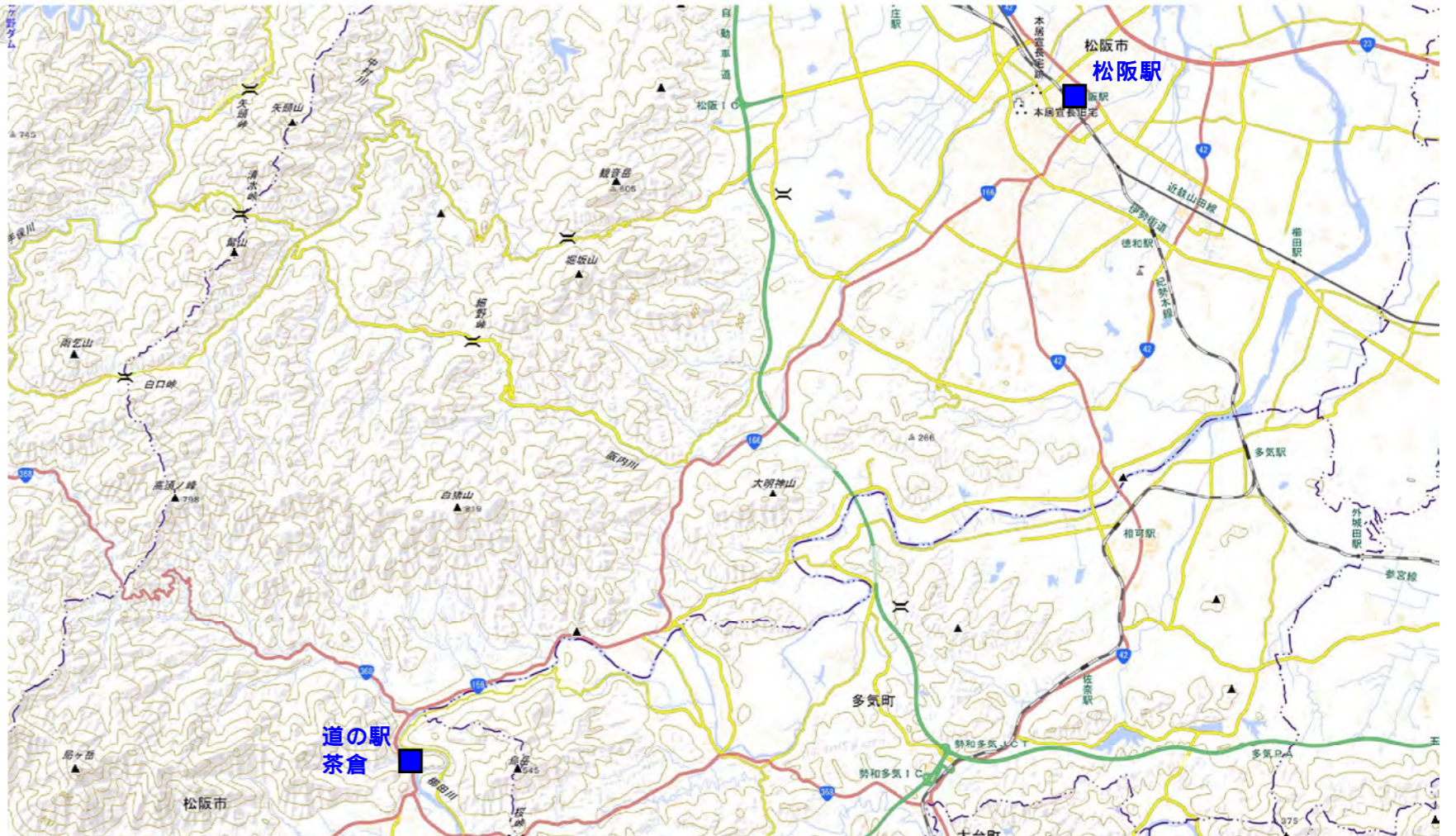

この地図は、国土地理院のウェブサイトで公開している「地理院地図」の一部を複製転用しています。